愛知県立高校
進学フェアで
あなたにピッタリの高校を探そう！

服装自由

入場無料

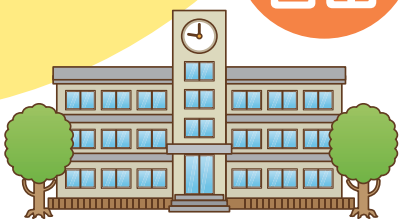

8月開催 来場者の声

インターネットだけでは分からないことをたくさん知ることができた。

たくさんの学校のブースがあり、進路を決定する大きな手助けになった。

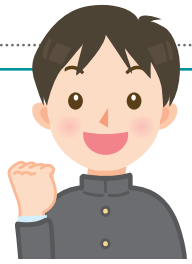

体験入学ができなかった学校の話が気軽に聞けた。

日　時

2022年10月2日(日曜日)
10:00～16:00
最終入場：15:30

愛知県立高校進学フェアは、県立高校が尾張地区・三河地区の2会場に各地区の県立高校がブースを設けて行う合同説明会です。
多くの県立高校の話が聞ける機会ですので、
ぜひ志望校選びの場としてご活用ください。

中学1・2・3年生、保護者対象

尾張会場

吹上ホール
〈第1ファッション展示場〉
〈第2ファッション展示場〉
※受付は第1ファッション展示場となります。
〒464-0856 名古屋市千種区吹上二丁目6番3号

三河会場

蒲郡市民会館
〈東ホール〉
〈会議室3〉
※受付は東ホールとなります。
〒443-0035 蒲郡市栄町3−30

POINT 1

高校の先生達から話が聞ける！

当日は参加している県立高校の先生等が、各高校のブースにいます。気になる高校のブースにいって、高校の様子を直接聞くことができます。

POINT 2

各地区の高校が集まる！

尾張地区・三河地区の高校が各会場に集まっているので、気になっている高校の話をまとめて聞くことができます。

特設WEBサイトもご確認ください！

愛知県立高校進学フェア

参加校は追加・変更になる場合があります。最新の参加高校は特設WEBサイトをご確認ください。

授業のことや行事、部活や学校生活など、希望する高校の話をいろいろ聞いてみよう！

尾張会場　吹上ホール
〈第1ファッション展示場〉
〈第2ファッション展示場〉

〒464-0856 名古屋市千種区吹上二丁目6番3号

ACCESS　地下鉄桜通線「吹上駅」下車5番出口より徒歩5分

三河会場　蒲郡市民会館
〈東ホール〉
〈会議室3〉

〒443-0035 蒲郡市栄町3−30

ACCESS　JR蒲郡駅・名鉄蒲郡駅下車、南口より徒歩5分。

開催内容 1	各県立高校相談ブース	各県立高校のブースで、来場者の相談に対応します。
開催内容 2	パンフレットコーナー	学校案内をご自由にお持ち帰りいただけます。

※午前10時から会場入り口付近で受付を開始します。お早めにお越しいただいても、会場には入れません。
また、来場者が集中すると入場までの待ち時間が長くなりますので、
時間をずらして来場いただくなど、スムーズな運営にご協力をお願いいたします。

〈 参加高校一覧 〉（9月上旬時点）　【五十音順】

尾張会場

○会場参加

愛西工科、愛知商業、愛知総合工科、阿久比、旭丘、旭野、熱田、惟信、一宮、一宮工科、一宮興道、一宮商業、稲沢緑風館、犬山、犬山総合、岩倉総合、内海、大府、大府東、春日井、春日井泉、春日井西、春日井東、刈谷工科、木曽川、杏和、高蔵寺、江南、古知野、小牧工科、松蔭、城北つばさ、昭和、新川、瑞陵、瀬戸、瀬戸北総合、瀬戸工科、千種、津島、津島北、津島東、天白、東海樟風、東海南、東郷、桃陵、常滑、豊明、中川青和、長久手、中村、名古屋工科、名古屋西、名古屋南、鳴海、南陽、西春、日進、日進西、半田、半田商業、半田東、東浦、美和、明和、守山、横須賀、名古屋大学教育学部附属

○資料参加

一宮北、海翔、春日井工科、春日井南、旭陵、五条、小牧、小牧南、佐屋、瀬戸西、武豊、知多翔洋、丹羽、半田工科、半田農業

※最新の参加高校は表面記載の特設Webページをご参照ください。

三河会場

○会場参加

渥美農業、安城、安城農林、安城東、一色、岩津、岡崎北、岡崎工科、岡崎商業、岡崎西、鶴城丘、蒲郡、蒲郡東、刈谷北、刈谷東、吉良、国府、幸田、小坂井、時習館、新城有教館、新城有教館作手校舎、田口、知立、豊川工科、豊田、豊橋工科、豊橋商業、豊橋西、豊橋東、豊橋南、西尾、福江、宝陵、御津あおば、三谷水産、三好、豊丘、市立豊橋

○資料参加

足助、安城南、岡崎、岡崎東、加茂丘、刈谷、衣台、成章、高浜、知立東、豊田北、豊田工科、豊田西、豊田東、豊田南、西尾東、碧南工科、松平、豊野

新型コロナウイルス感染拡大防止の取り組み

新型コロナウイルス感染症拡大防止のため、政府や関係省庁、地方自治体からの「感染拡大防止ガイドライン」順守を徹底して、一層の取り組み強化を図り進学フェア運営をしてまいります。

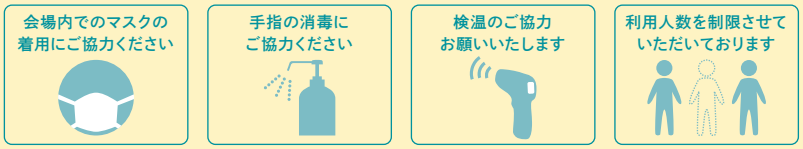

あいちの県立学校ナビ 探そマイ！スクール

「探そマイ！スクール」では、愛知県内の県立学校からあなたの夢を見つける「マイ！スクール」を探すことができるよ！

ぜひアクセスしてね！　探そマイ！

〈お問い合わせ先〉
愛知県教育委員会高等学校教育課高校改革室
TEL：052-954-7432（平日午前9時ー午後5時）